



Diagnóstico bioquímico **La calidad del laboratorio en tu mano**

El Sistema Sanitario actual está sufriendo un elevado número de urgencias clínicas, largas esperas, traslados de pacientes, entre otros. Esta situación genera unos costes socio-económicos de impacto relevante en la sociedad.

Para cubrir esta necesidad se requiere una tecnología más adecuada, ágil, eficaz, eficiente y satisfactoria para el paciente y el profesional.

Piccolo XPress®

Piccolo XPress es el nuevo concepto de analizador centrífugo automático bioquímico para Point of Care. Piccolo Xpress nos aporta la calidad analítica del laboratorio gracias a su tecnología espectrofotométrica.

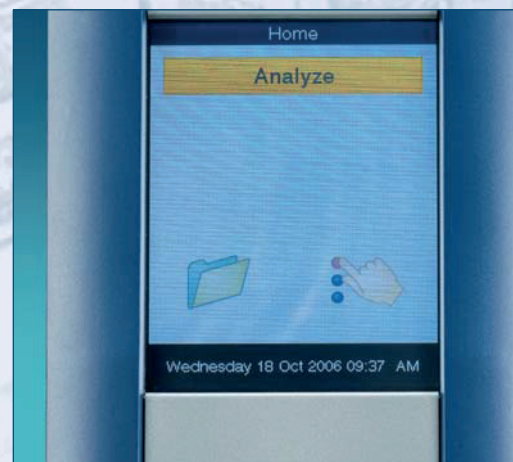

Fácil | Rápido | Seguro

Piccolo Xpress nos proporciona un diagnóstico rápido y seguro que libera a los laboratorios centrales de los hospitales de carga de trabajo urgente, se elimina el elevado transporte de pacientes, el ingreso innecesario de los mismos así como se mejora el tiempo de respuesta y se acerca el diagnóstico al paciente.

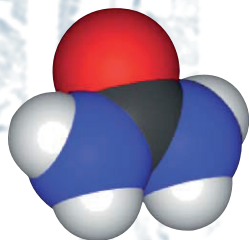

En sólo **3** pasos, calidad de resultados





- Tecnología de cartucho multitest (Rotores)
- Sin mantenimiento ni calibraciones
- Resultados en pocos minutos
- Sangre total, suero y plasma
- Muestra venosa o capilar
- Espectrofotométrico
- Calidad de resultados de laboratorio
- iQC™ - Integra control de calidad inteligente
- Conectividad a LIS/HIS
- Impresora térmica integrada

Perfiles disponibles

- Panel Amlyte 13 (ref.752400-0041)
ALT, ALB, AMY, AST, BUN, Ca, CK, CRE, PCR, GLU, K+, Na+, tBIL
- Panel Met Lac 12 (ref.752400-0037)
GLU, URE, CRE, Ca, Na+, K+, Cl-, tCO2, ALB, Lac, Mg2+ y Phos
- Panel Bioquímico General 13 (ref.752400-0029)
ALT, ALB, ALP, AMY, AST, CA++, CRE, GGT, GLU, TBIL, TP, URE, AU
- Panel Bioquímico General 6 (ref.752400-0006)
ALT, AST, CRE, GGT, GLU, URE
- Panel Bioquímico General Plus (ref.752400-0035)
ALB, ALT, ALP, AMY, AST, BUN, Ca, CRE, PCR, GGT, GLU, PT, AU
- Panel Metlyte 8 (ref.752400-0008)
GLU, URE, CRE, CK, Na+, K+, Cl-, tCO2
- Panel Lipídico (ref.752400-0025)
CHOL, HOL/HDL, HDL, LDL, TRIG, VLDL
- Panel Lipídico Plus (ref.752400-0030)
CHOL, CHOL/HDL, LDL, TRIG, VLDL, GLU, AST, ALT
- Panel Renal (ref.752400-0027)
ALB, CA++, GLU, URE, CRE, Na+, K+, Cl-, Phos, tCO2
- Panel Hepático 7 (ref.752400-0026)
ALT, ALB, ALP, AST, DBIL, TBIL, TP
- Panel PCR Metabólico 8 (ref.752400-0034)
GLU, URE, CRE, Ca++, Na+, K+, Cl-, tCO2, PCR
- Panel Metabólico Completo (ref.752400-0028)
GLU, URE, CRE, Ca++, Na+, K+, Cl-, tCO2, ALT, AST, ALP, ALB, TBIL, TP
- Panel Metabólico Básico Plus (ref.752400-0031)
GLU, URE, CRE, Na+, K+, Cl-, tCO2, CA++, LDH, Mg
- Panel Electrolitos (ref.752400-0022)
Na+, K+, Cl-, tCO2



Diagnóstico bioquímico

La calidad del laboratorio en tu mano

Bibliografía Recomendada

1. Evaluation of Enzyme Activities Measured with Different Instruments. Steven Kazmierczak, et al. College of American Pathologists. CN3-R. Northfield,IL.2005.
 2. Piccolo Performance Evaluation, NATO S.H.A.P.E Laboratory
 3. Oregon Health and Science University: T-Chol Handout. G.R.Warnick, et al.
 4. Clinical Evaluation of an Algorithm for the short sample detection on a multi-analyte panel using Point of Care Analyzer. V.Ostoich, et al.
-

Fabricado por:

ABAXIS.
3240 Whipple Road. Union City, CA 94587.
United States of America

Distribuido por:

Werfen España, S.A.U.
Plaza de Europa, 21-23
08908 L'Hospitalet de Llobregat (Barcelona)

Atención al Cliente Tel. 902 20 30 90

www.werfen.com